

Stadt Weinsberg

B-Plan Spitzäcker II Verkehrsuntersuchung

Zählstellenplan

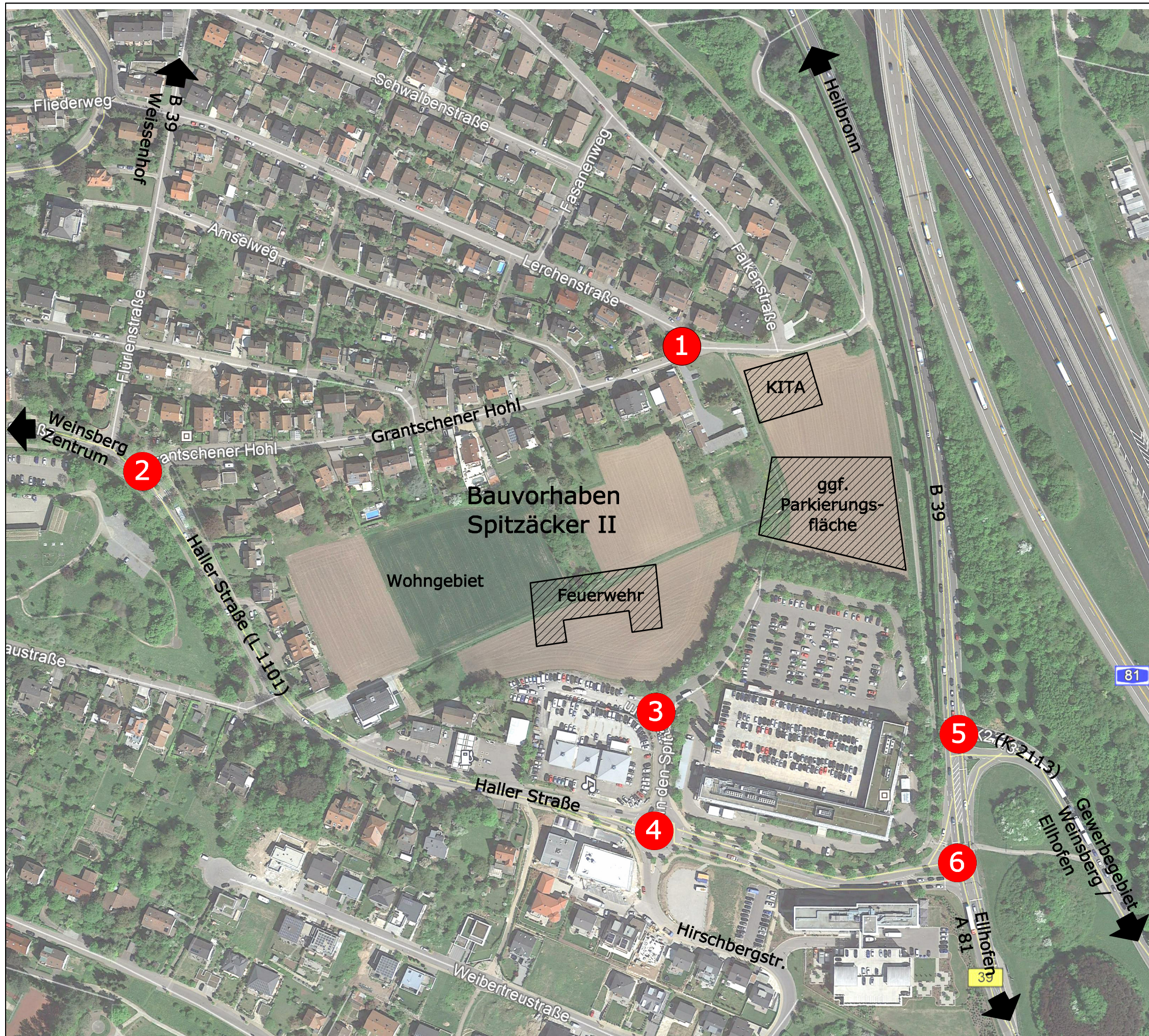

1 Knotenpunktzählstelle
(06.00-10.00 Uhr und
15.00-19.00 [Kfz/4h])



BS INGENIEURE

6267-1
2019

Wettmarkt 5
71640 Ludwigsburg
Fon 0 714 1.8696.0
Fax 0 714 1.8696.33

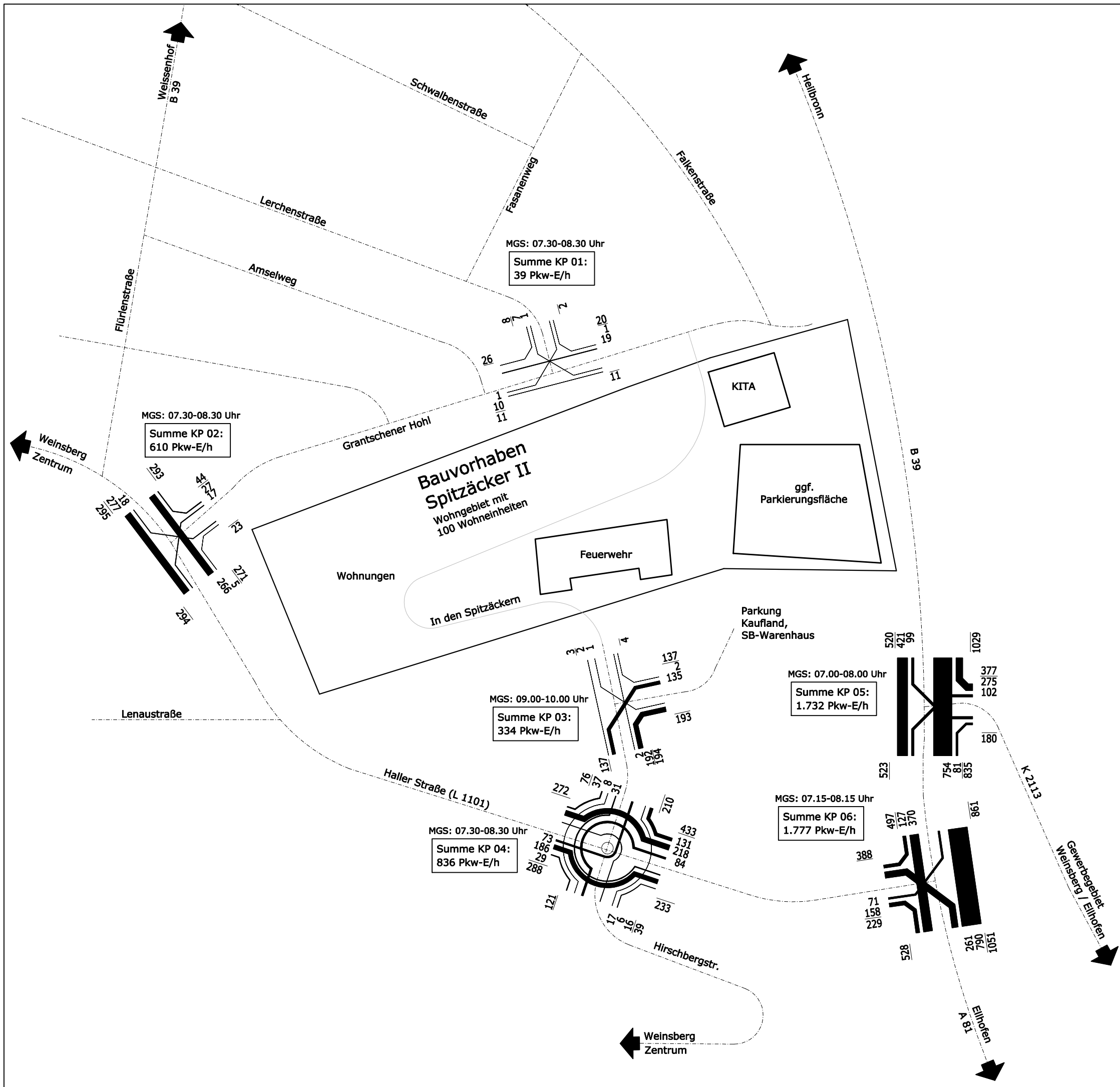

BS INGENIEURE Straßen- und Verkehrsplanung
Objektplanung
Schallimmissionschutz
www.bsingenieure.de

71640 Ludwigsburg
Weltmarkt 5
Telefon: 07141/8696-0
Telefax: 07141/8696-33

| | | | | |
|--|--------------------------------------|------------|---------|---|
| Stadt Weinsberg B-Plan Spitzäcker II Verkehrsuntersuchung | Plan-Nr. | 02 | Index | - |
| | | Datum | Zeichen | |
| | bearbeitet | 04.11.2019 | cti | |
| | gezeichnet | 04.11.2019 | sph | |
| Analyse 2019 Pkw-E/h (MGS morgens) Normalwerktag | Querschnitt- und Strombelastungsplan | | | |
| | Auftragsnummer: A 6267 | | | |
| | Plangröße: DIN A3 | | | |
| Grundlage: Eigene Verkehrserhebung vom Donnerstag, 19. September 2019 (Zeitraum 06.00-10.00 Uhr) | | | | |

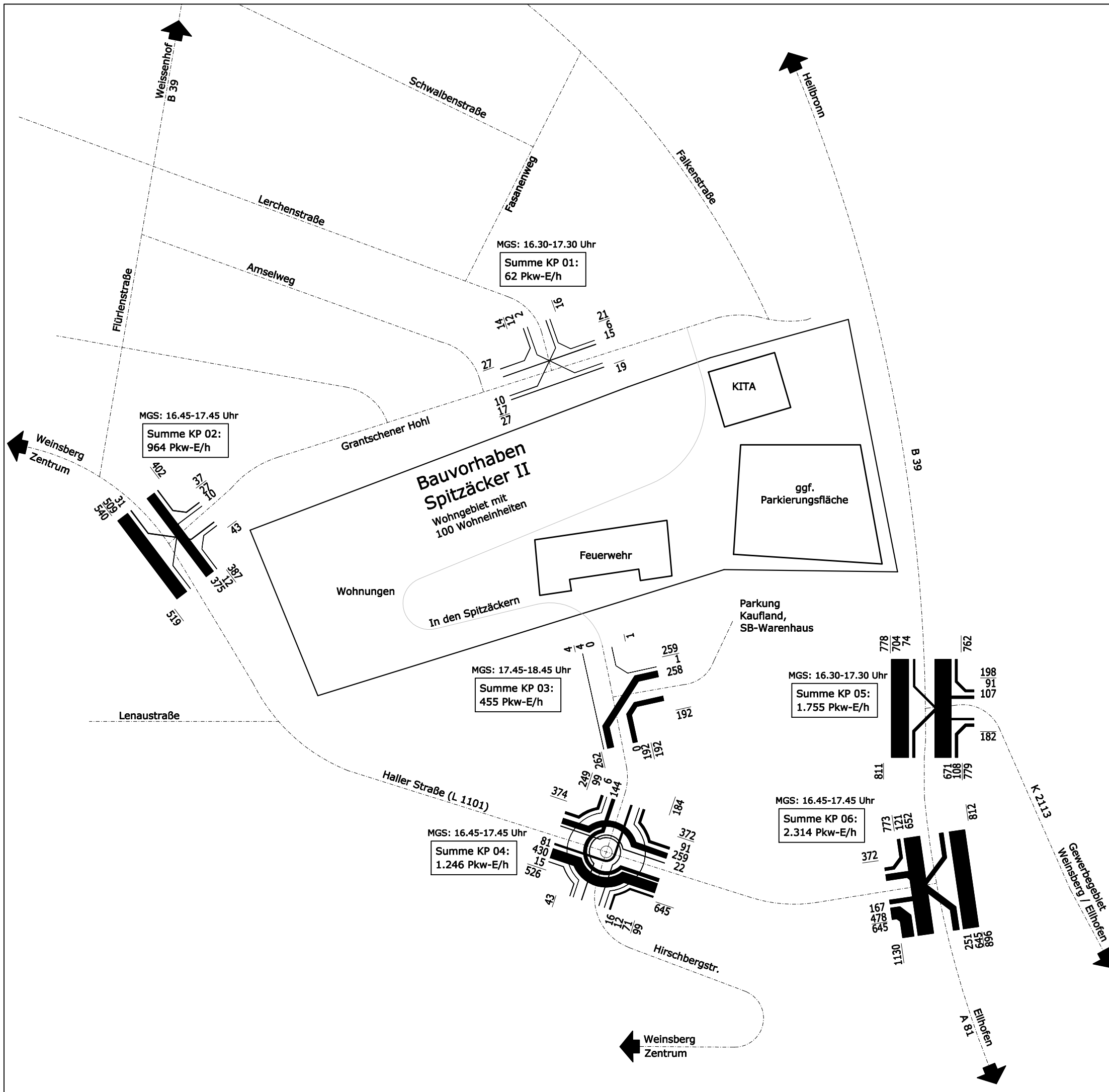

BS INGENIEURE Straßen- und Verkehrsplanung
 Objektplanung
 Schallimmissionsschutz
 www.bsingenieure.de

71640 Ludwigsburg
 Wettemarkt 5
 Telefon: 07141/8696-0
 Telefax: 07141/8696-33

| | | | | |
|--|--------------------------------------|------------|---------|---|
| Stadt Weinsberg B-Plan Spitzäcker II Verkehrsuntersuchung | Plan-Nr. | 03 | Index | - |
| | | Datum | Zeichen | |
| | bearbeitet | 04.11.2019 | cti | |
| | gezeichnet | 04.11.2019 | sph | |
| Analyse 2019 Pkw-E/h (MGS nachmittags) Normalwerktag | Querschnitt- und Strombelastungsplan | | | |
| | Auftragsnummer: A 6267 | | | |
| | Plangröße: DIN A3 | | | |
| Grundlage: Eigene Verkehrserhebung vom Donnerstag, 19. September 2019 (Zeitraum 15.00-19.00 Uhr) | | | | |

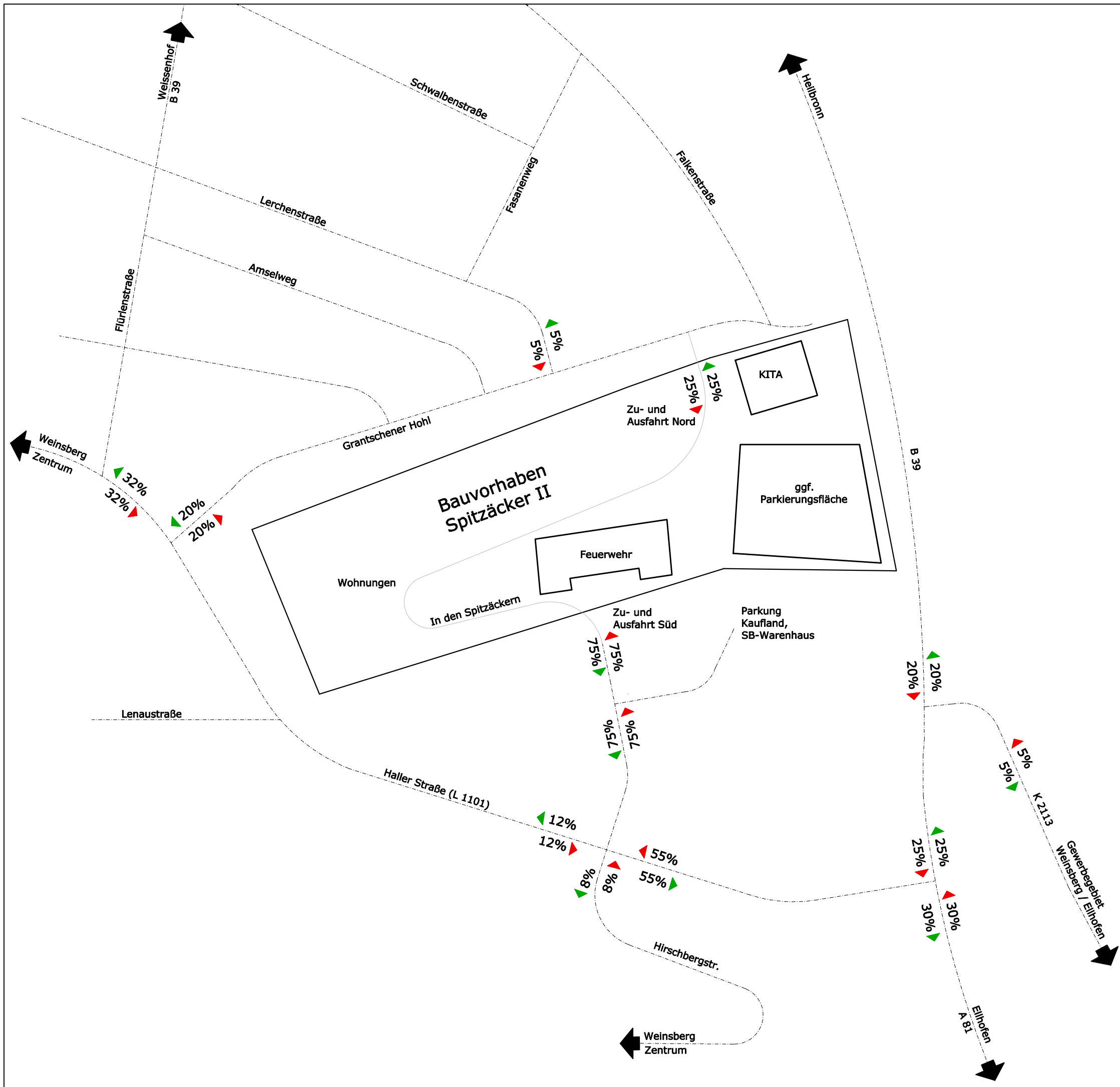

◀ 35% Zufahrten
▶ 35% Ausfahrten

Angaben bezogen auf
100% der Zufahrten und
100% der Ausfahrten



BS INGENIEURE
 Straßen- und Verkehrsplanung
 Objektplanung
 Schallimmissionsschutz
 www.bsingenieure.de

71640 Ludwigsburg
 Wettemarkt 5
 Telefon: 07141/8696-0
 Telefax: 07141/8696-33

| | | | | |
|---|------------------------|------------|---------|---|
| Stadt Weinsberg B-Plan Spitzäcker II Verkehrsuntersuchung | Plan-Nr. | 04 | Index | - |
| | | Datum | Zeichen | |
| | bearbeitet | 21.11.2019 | cti | |
| | gezeichnet | 21.11.2019 | sph | |
| | geprüft | | | |
| Prozentuale Verteilung der Bewohner, Besucher und Nutzer | Auftragsnummer: A 6267 | | | |
| | Plangröße: DIN A3 | | | |
| | | | | |

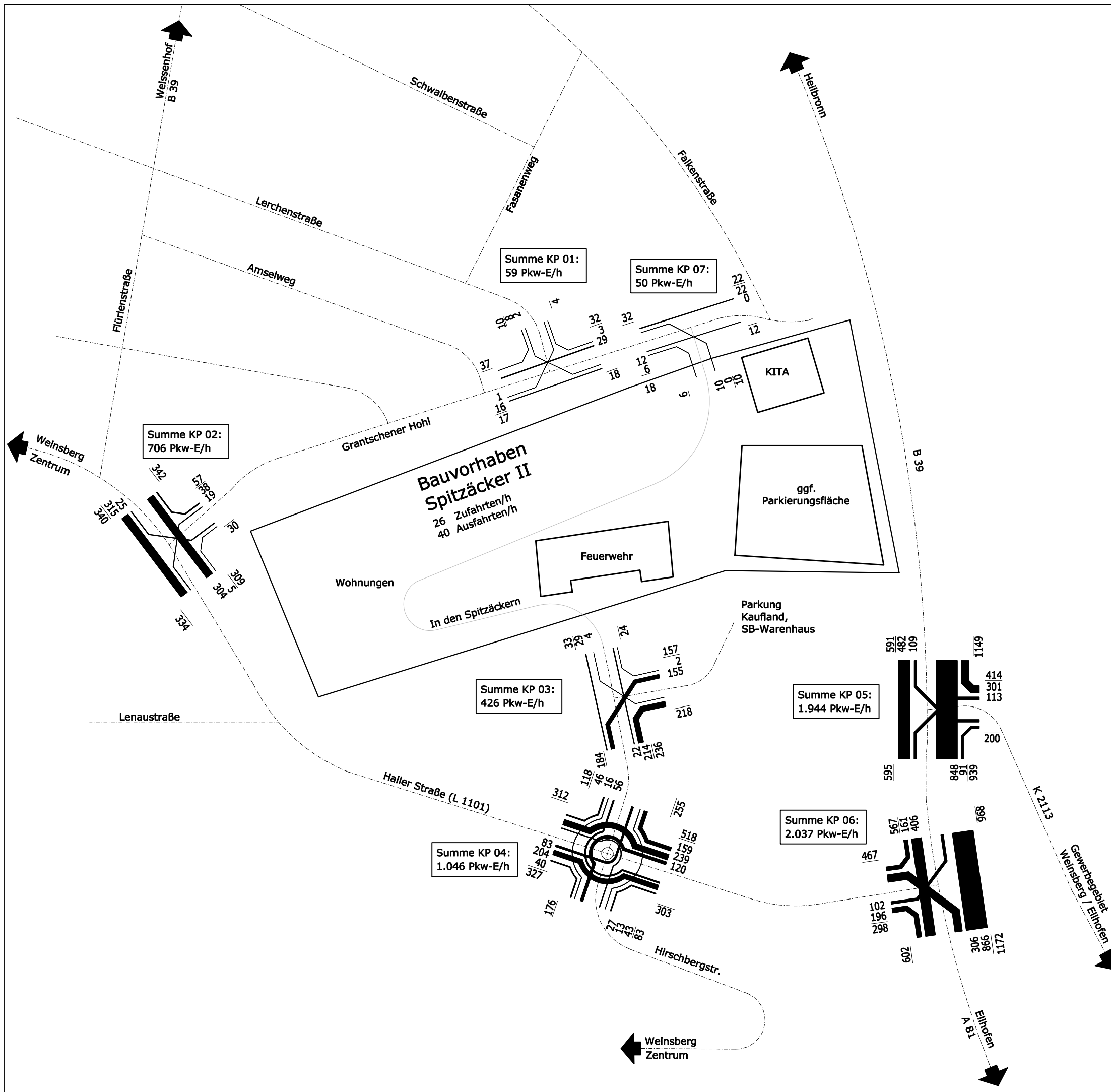

BS INGENIEURE Straßen- und Verkehrsplanung
 Objektplanung
 Schallimmissionsschutz
 www.bsingenieure.de

71640 Ludwigsburg
 Wettemarkt 5
 Telefon: 07141/8696-0
 Telefax: 07141/8696-33

| | | | | |
|---|--------------------------------------|------------|---------|---|
| Stadt Weinsberg B-Plan Spitzäcker II Verkehrsuntersuchung | Plan-Nr. | 05 | Index | - |
| | | Datum | Zeichen | |
| | bearbeitet | 21.11.2019 | cti | |
| | gezeichnet | 21.11.2019 | sph | |
| Gesamtverkehr Prognose-Planungsfall 2035 Pkw-E/h (MGS morgens) Normalwerktag | Querschnitt- und Strombelastungsplan | | | |
| | Auftragsnummer: A 6267 | | | |
| | Plangröße: DIN A3 | | | |

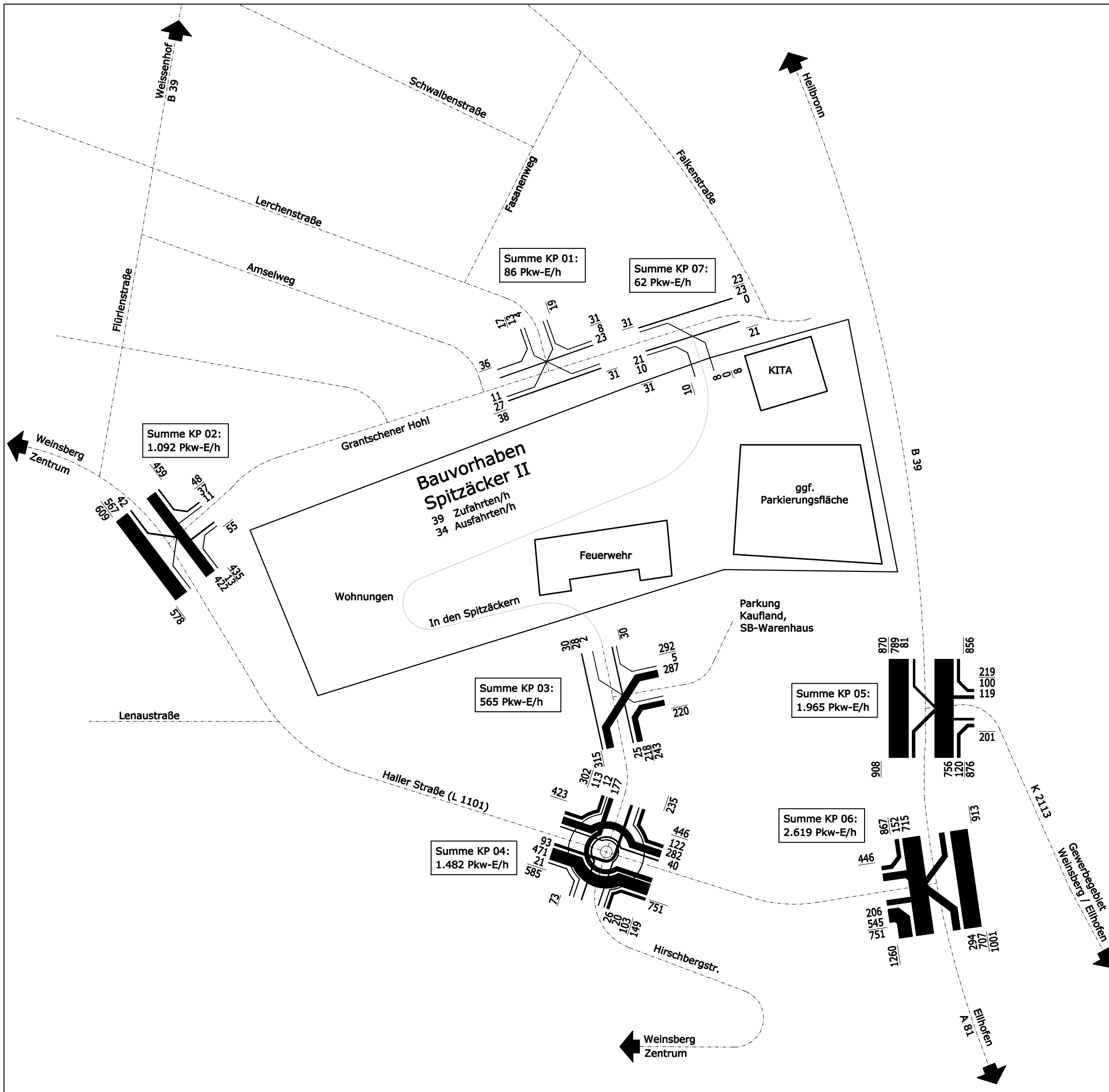

BS INGENIEURE Straßen- und Verkehrsplanung 71640 Ludwigsburg
 Objektplanung Wettmarkt 5
 Schallimmissionschutz Telefon: 07141/8696-0
 www.bsingenieure.de Telefax: 07141/8696-33

| | | | | |
|---|--------------------------------------|------------|---------|---|
| Stadt Weinsberg B-Plan Spitzäcker II Verkehrsuntersuchung | Plan-Nr. | 06 | Index | - |
| | | Datum | Zeichen | |
| | bearbeitet | 26.11.2019 | cti | |
| | gezeichnet | 26.11.2019 | sph | |
| Gesamtverkehr Prognose-Planungsfall 2035 Pkw-E/h (MGS nachmittags) Normalwerktag | Querschnitt- und Strombelastungsplan | | | |
| | Auftragsnummer: A 6267 | | | |
| | Plangröße: DIN A3 | | | |