

# Gemarkung Talheim

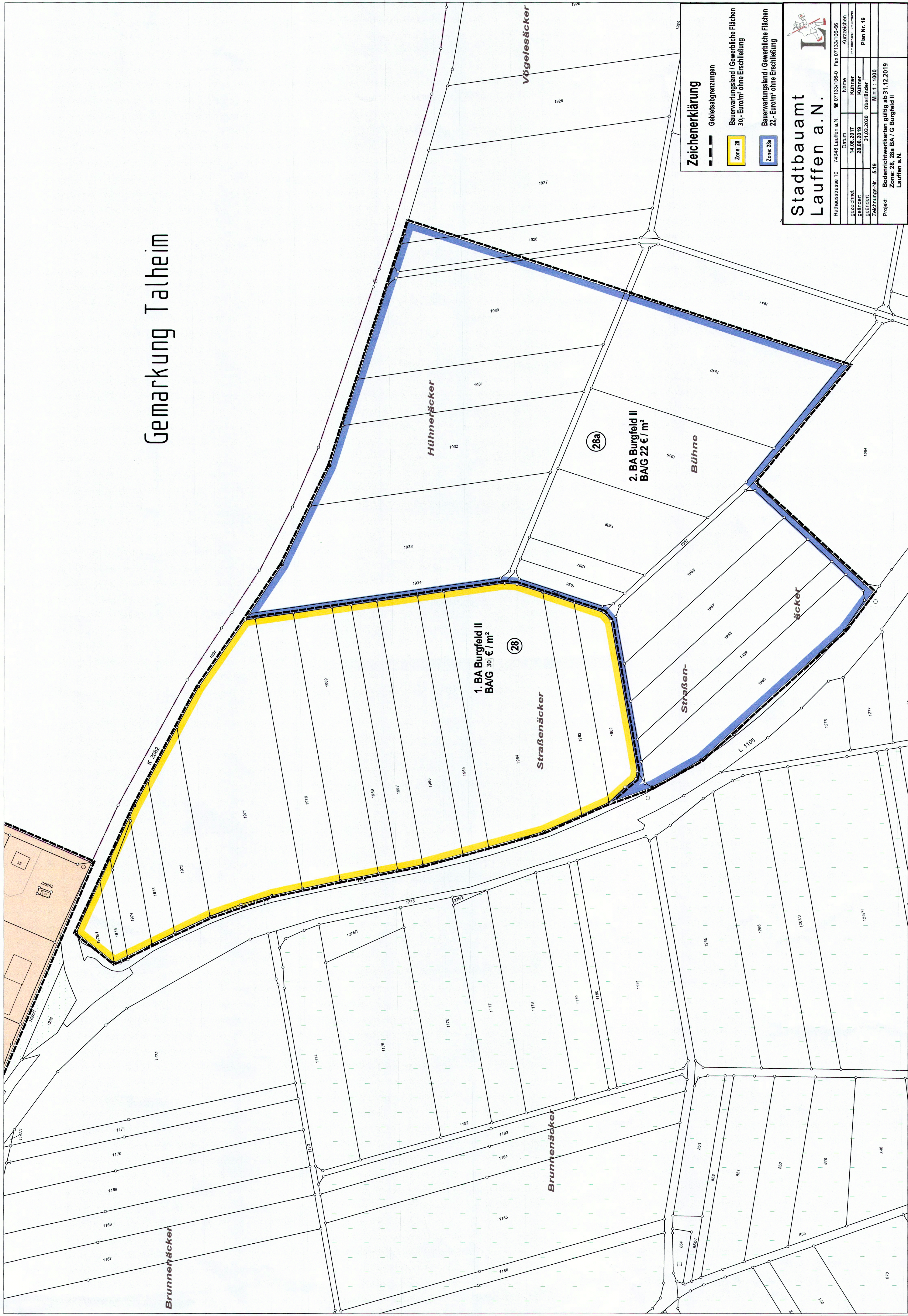

## Zeichenerklärung

--- Gebietsgrenzungen

Zone 28

Bauwartungsland / Gewerbliche Flächen  
30; Euro/m<sup>2</sup> ohne Erschließung

Zone 28a

Bauwartungsland / Gewerbliche Flächen  
22; Euro/m<sup>2</sup> ohne Erschließung

Stadtbauplan  
Lauffen a.N.



Rathausstraße 10 74348 Lauffen a.N. ☎ 07133/1095-0 Fax 07133/1095-66	
Datum	Name
14.08.2017	Kühner
gezeichnet	Kühner
geändert	28.08.2019
Zustimmung	31.03.2020
Plan Nr. 19	Bl. 1:1000
Projekt: Bodenschwermetalle gültig ab 31.12.2019	
Lauffen a.N. / G Burgfeld II	