

Legende

- Gemarkungen
- BRWZ(al) 31.12.2020
- SN
- W
- SF

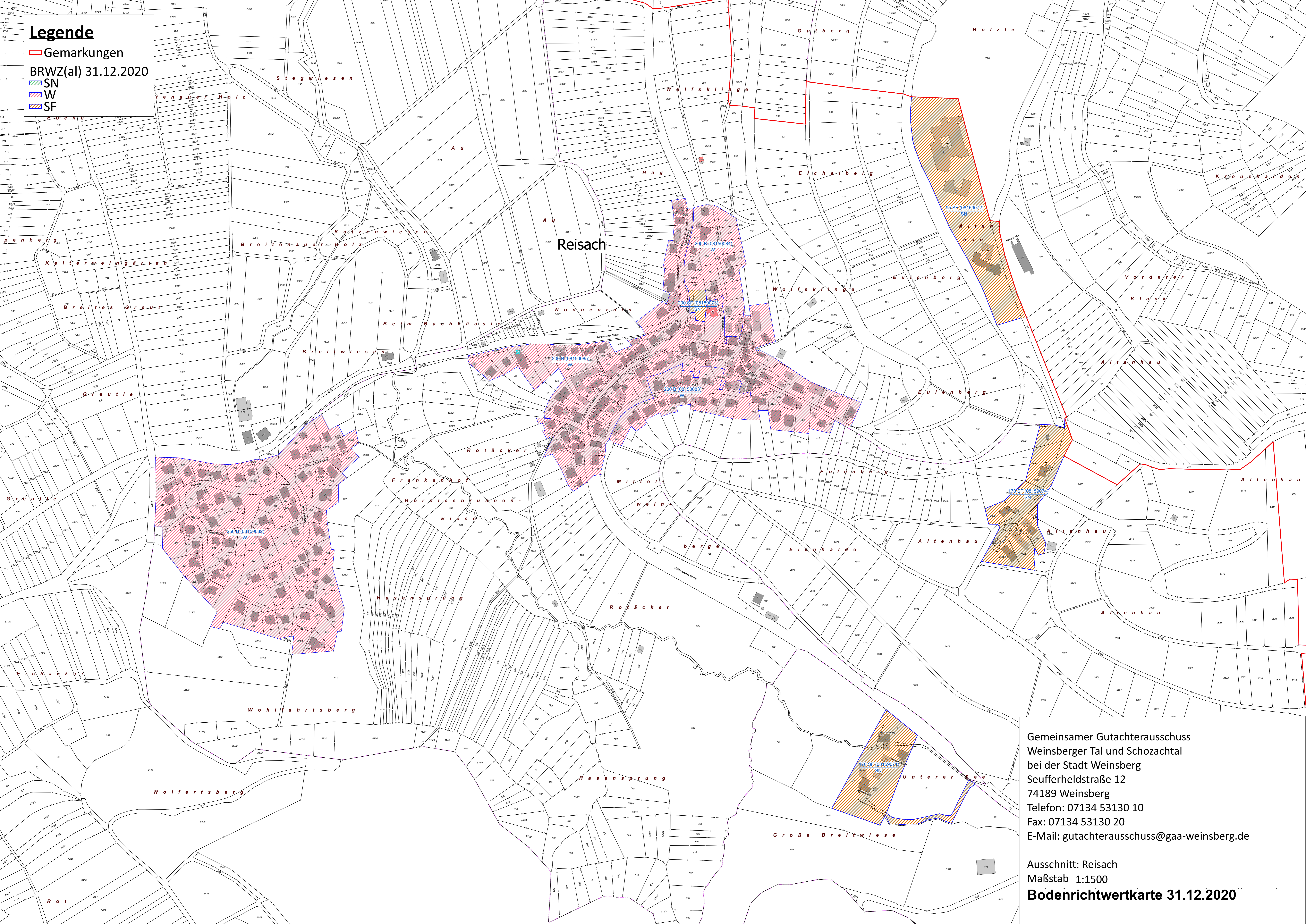

Gemeinsamer Gutachterausschuss
Weinsberger Tal und Schozachtal
bei der Stadt Weinsberg
Seufferheldstraße 12
74189 Weinsberg
Telefon: 07134 53130 10
Fax: 07134 53130 20
E-Mail: gutachterausschuss@gaa-weinsberg.de

Ausschnitt: Reischach
Maßstab 1:1500
Bodenrichtwertkarte 31.12.2020